

# RED DE ITINERARIOS ECOTURÍSTICOS DENTRO DEL PROYECTO MUSEO TERRITORIAL DE LAS MIGRACIONES

## Patrimonio Fronterizo

**COMARCA:** Campo de Gibraltar

**TIPO DE RUTA:** Ruta ecoturística Lineal

**PUNTO DE ORIGEN:** Castillo de Castellar

**PUNTO DE DESTINO:** Montenegral

**COORDENADAS INICIALES/FINALES:**

36.319817, -5.452659 / 36.324599, -5.354222

### FICHA TÉCNICA:

Distancia: 14,47 km

Mapa IGN 1:25.000: 1071-III.1075-I

Clase de camino: Carretera y camino rural

Firme: Tierra compactada y zahorra

Transitabilidad: Buena

Grado de dificultad: Media

Ciclabilidad: Alta

### COMENTARIOS:

La presente ruta ecoturística, *Patrimonio Fronterizo*, tiene su final a la entrada del núcleo urbano de Montenegral Alto, en el cordel de las Rosas de España (CA-513), tal y como se muestra en el mapa topográfico adjunto, con el recorrido completo de la ruta.

### OTROS SENDEROS:

En el municipio de Jimena de la Frontera encontramos numerosos senderos y rutas, dentro de la Red de Itinerarios Ecoturísticos dentro del Proyecto de Museo Territorial de las Migraciones además de *Patrimonio Fronterizo* encontramos las rutas: *Encrucijada de Caminos, Lomas Ganaderas, Fábricas de Luz, y Vega del Guadiaro.*

### BUENAS PRÁCTICAS:

- Deposite la basura en contenedores
- Camine por los senderos marcados
- Respete los bienes y propiedades privadas
- No se permite la captura de animales
- No se permite encender fuego
- No se permite la recolección de plantas

## MAPA RUTA PATRIMONIO FRONTERIZO

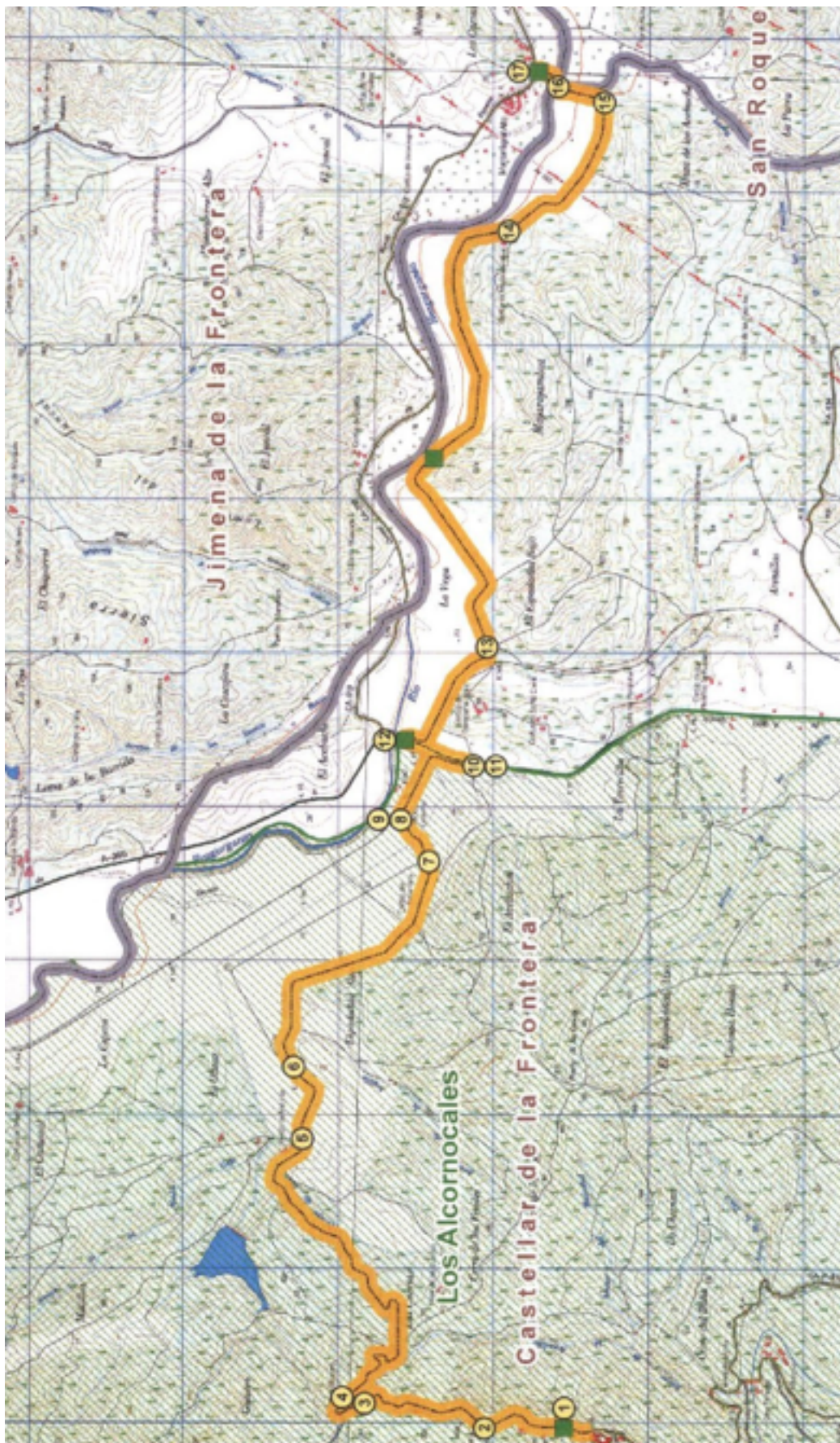

Realiza Programa Emple@joven 2014  
Áreas de: Promoción del turismo y del deporte  
Promoción y desarrollo cultural  
Protección y medioambiente



Ayuntamiento de Jimena de la Frontera





Tramo del sendero

## MÁS INFORMACIÓN

APP Conoce Jimena



[www.jimenadelafrontera.es](http://www.jimenadelafrontera.es)

[www.facebook.com/turismojimena](https://www.facebook.com/turismojimena)

**Realiza Programa** Promoción del turismo y del deporte  
**Emple@joven 2014** Promoción y desarrollo cultural  
**Áreas de:** Protección y medioambiente



Ayuntamiento de  
Jimena de la Frontera

